

PRIMARIA ORASULUI VIDELE

145300-ORAS VIDELE, STR.REPUBLICII, NR.2, JUD.TELEORMAN

TEL : 0247/453 017; TEL/FAX : 0247/453015

E-mail: primariavidele@yahoo.com.

Nr. 6897/22.04.2026

REFERAT DE APROBARE

Privind: aprobarea dezmembrării terenului în suprafață de 4117 mp situat în orașului Videle, Cvartal 35, Parcela 1215, având numărul cadastral 26221;

În orașul Videle, Cvartal 35, Parcela 1215, jud. Teleorman, există un teren în suprafață de 4117 mp, având numărul cadastral 26221, ce aparține domeniului privat al orașului Videle.

O parte din acest teren este ocupată de digul de apararea împotriva inundațiilor.

În vederea valorificării suprafeței de teren rămase disponibilă este necesară dezmembrarea terenului în suprafață de 4117 mp. în trei loturi, după cum urmează:

- lotul nr. 1 în suprafață de 116 mp., cu numărul cadastral 33205;
- lotul nr. 2 în suprafață de 2203 mp., cu numărul cadastral 33206;
- lotul nr. 3 în suprafață de 1798 mp., cu numărul cadastral 33207;

Potrivit Ordinului 600/2023 privind aprobarea Regulamentului de avizare, recepție și înscriere în evidențele de cadastru și carte funciara conform cărora:

- imobilul poate fi modificat prin alipiri sau dezlipiri. Aceste operațiuni de modificare a imobilului au caracter material și nu implică niciun transfer de proprietate. Modificările care intervin prin operațiunile de alipire/dezlipire se fac pe baza unor documentații cadastrale recepționate de biroul teritorial și a unui act încheiat în formă autentică notarială;

- dezlipirea este operațiunea de împărțire a unui imobil înscris în cartea funciară în două sau mai multe imobile cu suprafețe egale/inegale ce se vor înscrie în cărți funciare distincte;

Față de considerentele de mai sus, în conformitate cu prevederile **propun**, în conformitate cu prevederile art. 129, alin. (2), lit. (c) din Ordonanța de Urgență nr. 57/2019 privind *Codul Administrativ*, aprobarea dezmembrării terenului în suprafață de 4117 mp situat în orașului Videle, Cvartal 35, Parcela 1215, având numărul cadastral 26221;

PRIMAR,
CORNEL GOGAN



ROMÂNIA
JUDEȚUL TELEORMAN
CONSILIUL LOCAL AL ORAȘULUI
PROIECT

HOTĂRÂRE

Privind: aprobarea dezmembrării terenului în suprafață de 4117 mp situat în orașului Videle, Cvartal 35, Parcela 1215, având numărul cadastral 26221;

CONSILIUL LOCAL AL ORAȘULUI VIDELE, JUD. TELEORMAN

ÎNTRUNIT ÎN ȘEDINȚĂ ORDINARĂ

Având în vedere:

- Referatul de aprobare nr. / al Primarului orașului Videle;
 - Avizul favorabil al Comisiilor de Specialitate ale Consiliului Local al orașului Videle;
 - Raportul de specialitate nr. / al Serviciului Arhitectului Șef;
 - Referatul de Admitere nr. 1412 din 27.03.2026, eliberat O.C.P.I. TELEORMAN, B.C.P.I. VIDELE;
 - Ordinului 600/2023 privind aprobarea Regulamentului de avizare, recepție și înscriere în evidențele de cadastru și carte funciara
- Art. 129, alin. 2, lit. (c) din Ordonanța Guvernului nr. 57 din 03.07.2019 privind Codul Administrativ.
În temeiul Art. 139, alin. (1) din Ordonanța de Urgență nr. 57/2019 privind Codul Administrativ

HOTĂRĂȘTE

Art.1. Se aprobă terenului în suprafață de 4117 mp situat în orașului Videle, Cvartal 35, Parcela 1215, având numărul cadastral 26221, după cum urmează:

- lotul nr. 1 în suprafață de 116 mp., cu numărul cadastral 33205;
 - lotul nr. 2 în suprafață de 2203 mp., cu numărul cadastral 33206;
 - lotul nr. 3 în suprafață de 1798 mp., cu numărul cadastral 33207;
- Art. 2. Se însărcinează Primarul orașului Videle cu semnarea Actului Notarial de Dezmembrare;

Art.3. Cu aducere la îndeplinire a prezentei hotărâri se însărcinează Serviciul Arhitectului-Șef și Serviciul Economic, Administrativ și Piață din cadrul aparatului de specialitate al Primarului orașului Videle;

Art.4. Prin grija Secretarului orașului Videle, prezenta hotărâre va fi comunicată Instituției Prefectului Județului Teleorman pentru verificarea legalității, și va fi făcută publică prin afișarea pe site-ul instituției publice www.primariavidele.ro;

INIȚIATOR PROIECT,
PRIMAR
Gogan Cornel

VIDELE
DATA:

AVIZAT PENTRU LEGALITATE
SECRETAR GENERAL,
Ivan Corina Nicoleta



Oficiul de Cadastru și Publicitate Imobiliară TELEORMAN
Biroul de Cadastru și Publicitate Imobiliară Videle
 Adresa: LOC: VIDELE, STR REPUBLICII NR. 2 COD POSTAL: 145300 TEL:
 0247/454299

Nr.cerere	1412
Ziua	29
Luna	01
Anul	2026

REFERAT DE ADMITERE
 (Dezmembrare imobil)

Domnului/Doamnei ORAS VIDELE
 Domiciliul _____

Referitor la cererea inregistrată sub numărul **1412** din data **29-01-2026**, vă informăm:

Imobilul situat in Loc. Videle, Cvartal 35, PARCELA 1215, Str PRIMAVERII, Jud. Teleorman, UAT Videle avand numarul cadastral 26221 a fost dezmembrat in imobilele:

- 1) **33205** situat in Loc. Videle, Cvartal 35, PARCELA 1215, Str PRIMAVERII, Jud. Teleorman, UAT Videle avand suprafata măsurată 116 mp;
- 2) **33206** situat in Loc. Videle, Cvartal 35, PARCELA 1215, Str PRIMAVERII, Jud. Teleorman, UAT Videle avand suprafata măsurată 2203 mp;
- 3) **33207** situat in Loc. Videle, Cvartal 35, PARCELA 1215, Str PRIMAVERII, Jud. Teleorman, UAT Videle avand suprafata măsurată 1798 mp;

Certific că informațiile din prezentul extras sunt conforme cu datele din planul cadastral de carte funciară al OCPI TELEORMAN la data: 27-03-2026.

Situația prezentată poate face obiectul unor modificări ulterioare, in condițiile Legii cadastrului și a publicității imobiliare nr. 7/1996, republicată, cu modificările și completările ulterioare.

Inspector
MARIANA PENCU

308500
541700

308500
541750

308500
541800

ANEXA NR.16
Plan de amplasament si delimitare a imobilului-Lot 3
Scara 1:300

Nr. cadastral 33207
Suprafata masurata 1798mp
Adresa imobilului Oras Videla; Strada Primaverii; Cuartel 35, Parcela 1215;
Judetul Teleorman

Nr. Cartea Funciara
Unitatea Administrativa Teritoriala(UAT) VIDELA

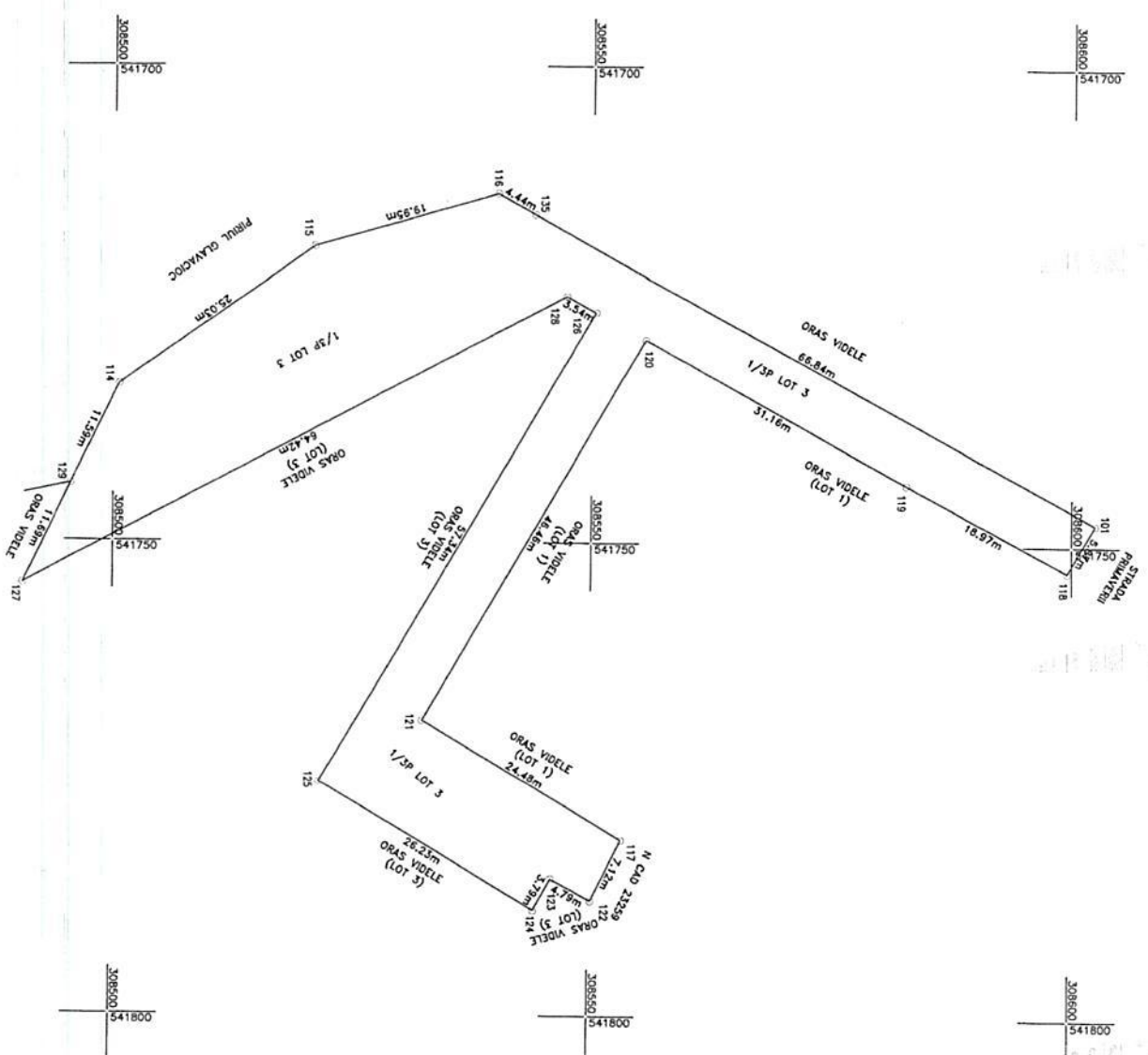

A. Date referitoare la teren

Nr. parcela	Categorie de folosinta	Suprafata (mp)	Destinatie
1/3	P	1798	Teren intravilan, impregnat, fara impregnare pe langura 127-128-129-130-131-132-133-134-135-136-137-138-139-140-141-142-143-144-145-146-147-148-149-150-151-152-153-154-155-156-157-158-159-160-161-162-163-164-165-166-167-168-169-170-171-172-173-174-175-176-177-178-179-180-181-182-183-184-185-186-187-188-189-190-191-192-193-194-195-196-197-198-199-200-201-202-203-204-205-206-207-208-209-210-211-212-213-214-215-216-217-218-219-220-221-222-223-224-225-226-227-228-229-230-231-232-233-234-235-236-237-238-239-240-241-242-243-244-245-246-247-248-249-250-251-252-253-254-255-256-257-258-259-260-261-262-263-264-265-266-267-268-269-270-271-272-273-274-275-276-277-278-279-280-281-282-283-284-285-286-287-288-289-290-291-292-293-294-295-296-297-298-299-300-301-302-303-304-305-306-307-308-309-310-311-312-313-314-315-316-317-318-319-320-321-322-323-324-325-326-327-328-329-330-331-332-333-334-335-336-337-338-339-340-341-342-343-344-345-346-347-348-349-350-351-352-353-354-355-356-357-358-359-360-361-362-363-364-365-366-367-368-369-370-371-372-373-374-375-376-377-378-379-380-381-382-383-384-385-386-387-388-389-390-391-392-393-394-395-396-397-398-399-400-401-402-403-404-405-406-407-408-409-410-411-412-413-414-415-416-417-418-419-420-421-422-423-424-425-426-427-428-429-430-431-432-433-434-435-436-437-438-439-440-441-442-443-444-445-446-447-448-449-450-451-452-453-454-455-456-457-458-459-460-461-462-463-464-465-466-467-468-469-470-471-472-473-474-475-476-477-478-479-480-481-482-483-484-485-486-487-488-489-490-491-492-493-494-495-496-497-498-499-500-501-502-503-504-505-506-507-508-509-510-511-512-513-514-515-516-517-518-519-520-521-522-523-524-525-526-527-528-529-530-531-532-533-534-535-536-537-538-539-540-541-542-543-544-545-546-547-548-549-550-551-552-553-554-555-556-557-558-559-560-561-562-563-564-565-566-567-568-569-570-571-572-573-574-575-576-577-578-579-580-581-582-583-584-585-586-587-588-589-590-591-592-593-594-595-596-597-598-599-600-601-602-603-604-605-606-607-608-609-610-611-612-613-614-615-616-617-618-619-620-621-622-623-624-625-626-627-628-629-630-631-632-633-634-635-636-637-638-639-640-641-642-643-644-645-646-647-648-649-650-651-652-653-654-655-656-657-658-659-660-661-662-663-664-665-666-667-668-669-670-671-672-673-674-675-676-677-678-679-680-681-682-683-684-685-686-687-688-689-690-691-692-693-694-695-696-697-698-699-700-701-702-703-704-705-706-707-708-709-710-711-712-713-714-715-716-717-718-719-720-721-722-723-724-725-726-727-728-729-730-731-732-733-734-735-736-737-738-739-740-741-742-743-744-745-746-747-748-749-750-751-752-753-754-755-756-757-758-759-760-761-762-763-764-765-766-767-768-769-770-771-772-773-774-775-776-777-778-779-780-781-782-783-784-785-786-787-788-789-790-791-792-793-794-795-796-797-798-799-800-801-802-803-804-805-806-807-808-809-810-811-812-813-814-815-816-817-818-819-820-821-822-823-824-825-826-827-828-829-830-831-832-833-834-835-836-837-838-839-840-841-842-843-844-845-846-847-848-849-850-851-852-853-854-855-856-857-858-859-860-861-862-863-864-865-866-867-868-869-870-871-872-873-874-875-876-877-878-879-880-881-882-883-884-885-886-887-888-889-890-891-892-893-894-895-896-897-898-899-900-901-902-903-904-905-906-907-908-909-910-911-912-913-914-915-916-917-918-919-920-921-922-923-924-925-926-927-928-929-930-931-932-933-934-935-936-937-938-939-940-941-942-943-944-945-946-947-948-949-950-951-952-953-954-955-956-957-958-959-960-961-962-963-964-965-966-967-968-969-970-971-972-973-974-975-976-977-978-979-980-981-982-983-984-985-986-987-988-989-990-991-992-993-994-995-996-997-998-999-1000-1001-1002-1003-1004-1005-1006-1007-1008-1009-1010-1011-1012-1013-1014-1015-1016-1017-1018-1019-1020-1021-1022-1023-1024-1025-1026-1027-1028-1029-1030-1031-1032-1033-1034-1035-1036-1037-1038-1039-1040-1041-1042-1043-1044-1045-1046-1047-1048-1049-1050-1051-1052-1053-1054-1055-1056-1057-1058-1059-1060-1061-1062-1063-1064-1065-1066-1067-1068-1069-1070-1071-1072-1073-1074-1075-1076-1077-1078-1079-1080-1081-1082-1083-1084-1085-1086-1087-1088-1089-1090-1091-1092-1093-1094-1095-1096-1097-1098-1099-1100-1101-1102-1103-1104-1105-1106-1107-1108-1109-1110-1111-1112-1113-1114-1115-1116-1117-1118-1119-1120-1121-1122-1123-1124-1125-1126-1127-1128-1129-1130-1131-1132-1133-1134-1135-1136-1137-1138-1139-1140-1141-1142-1143-1144-1145-1146-1147-1148-1149-1150-1151-1152-1153-1154-1155-1156-1157-1158-1159-1160-1161-1162-1163-1164-1165-1166-1167-1168-1169-1170-1171-1172-1173-1174-1175-1176-1177-1178-1179-1180-1181-1182-1183-1184-1185-1186-1187-1188-1189-1190-1191-1192-1193-1194-1195-1196-1197-1198-1199-1200-1201-1202-1203-1204-1205-1206-1207-1208-1209-1210-1211-1212-1213-1214-1215-1216-1217-1218-1219-1220-1221-1222-1223-1224-1225-1226-1227-1228-1229-1230-1231-1232-1233-1234-1235-1236-1237-1238-1239-1240-1241-1242-1243-1244-1245-1246-1247-1248-1249-1250-1251-1252-1253-1254-1255-1256-1257-1258-1259-1260-1261-1262-1263-1264-1265-1266-1267-1268-1269-1270-1271-1272-1273-1274-1275-1276-1277-1278-1279-1280-1281-1282-1283-1284-1285-1286-1287-1288-1289-1290-1291-1292-1293-1294-1295-1296-1297-1298-1299-1300-1301-1302-1303-1304-1305-1306-1307-1308-1309-1310-1311-1312-1313-1314-1315-1316-1317-1318-1319-1320-1321-1322-1323-1324-1325-1326-1327-1328-1329-1330-1331-1332-1333-1334-1335-1336-1337-1338-1339-1340-1341-1342-1343-1344-1345-1346-1347-1348-1349-1350-1351-1352-1353-1354-1355-1356-1357-1358-1359-1360-1361-1362-1363-1364-1365-1366-1367-1368-1369-1370-1371-1372-1373-1374-1375-1376-1377-1378-1379-1380-1381-1382-1383-1384-1385-1386-1387-1388-1389-1390-1391-1392-1393-1394-1395-1396-1397-1398-1399-1400-1401-1402-1403-1404-1405-1406-1407-1408-1409-1410-1411-1412-1413-1414-1415-1416-1417-1418-1419-1420-1421-1422-1423-1424-1425-1426-1427-1428-1429-1430-1431-1432-1433-1434-1435-1436-1437-1438-1439-1440-1441-1442-1443-1444-1445-1446-1447-1448-1449-1450-1451-1452-1453-1454-1455-1456-1457-1458-1459-1460-1461-1462-1463-1464-1465-1466-1467-1468-1469-1470-1471-1472-1473-1474-1475-1476-1477-1478-1479-1480-1481-1482-1483-1484-1485-1486-1487-1488-1489-1490-1491-1492-1493-1494-1495-1496-1497-1498-1499-1500-1501-1502-1503-1504-1505-1506-1507-1508-1509-1510-1511-1512-1513-1514-1515-1516-1517-1518-1519-1520-1521-1522-1523-1524-1525-1526-1527-1528-1529-1530-1531-1532-1533-1534-1535-1536-1537-1538-1539-1540-1541-1542-1543-1544-1545-1546-1547-1548-1549-1550-1551-1552-1553-1554-1555-1556-1557-1558-1559-1560-1561-1562-1563-1564-1565-1566-1567-1568-1569-1570-1571-1572-1573-1574-1575-1576-1577-1578-1579-1580-1581-1582-1583-1584-1585-1586-1587-1588-1589-1590-1591-1592-1593-1594-1595-1596-1597-1598-1599-1600-1601-1602-1603-1604-1605-1606-1607-1608-1609-1610-1611-1612-1613-1614-1615-1616-1617-1618-1619-1620-1621-1622-1623-1624-1625-1626-1627-1628-1629-1630-1631-1632-1633-1634-1635-1636-1637-1638-1639-1640-1641-1642-1643-1644-1645-1646-1647-1648-1649-1650-1651-1652-1653-1654-1655-1656-1657-1658-1659-1660-1661-1662-1663-1664-1665-1666-1667-1668-1669-1670-1671-1672-1673-1674-1675-1676-1677-1678-1679-1680-1681-1682-1683-1684-1685-1686-1687-1688-1689-1690-1691-1692-1693-1694-1695-1696-1697-1698-1699-1700-1701-1702-1703-1704-1705-1706-1707-1708-1709-1710-1711-1712-1713-1714-1715-1716-1717-1718-1719-1720-1721-1722-1723-1724-1725-1726-1727-1728-1729-1730-1731-1732-1733-1734-1735-1736-1737-1738-1739-1740-1741-1742-1743-1744-1745-1746-1747-1748-1749-1750-1751-1752-1753-1754-1755-1756-1757-1758-1759-1760-1761-1762-1763-1764-1765-1766-1767-1768-1769-1770-1771-1772-1773-1774-1775-1776-1777-1778-1779-1780-1781-1782-1783-1784-1785-1786-1787-1788-1789-1790-1791-1792-1793-1794-1795-1796-1797-1798-1799-1800-1801-1802-1803-1804-1805-1806-1807-1808-1809-1810-1811-1812-1813-1814-1815-1816-1817-1818-1819-1820-1821-1822-1823-1824-1825-1826-1827-1828-1829-1830-1831-1832-1833-1834-1835-1836-1837-1838-1839-1840-1841-1842-1843-1844-1845-1846-1847-1848-1849-1850-1851-1852-1853-1854-1855-1856-1857-1858-1859-1860-1861-1862-1863-1864-1865-1866-1867-1868-1869-1870-1871-1872-1873-1874-1875-1876-1877-1878-1879-1880-1881-1882-1883-1884-1885-1886-1887-1888-1889-1890-1891-1892-1893-1894-1895-1896-1897-1898-1899-1900-1901-1902-1903-1904-1905-1906-1907-1908-1909-1910-1911-1912-1913-1914-1915-1916-1917-1918-1919-1920-1921-1922-1923-1924-1925-1926-1927-1928-1929-1930-1931-1932-1933-1934-1935-1936-1937-1938-1939-1940-1941-1942-1943-1944-1945-1946-1947-1948-1949-1950-1951-1952-1953-1954-1955-1956-1957-1958-1959-1960-1961-1962-1963-1964-1965-1966-1967-1968-1969-1970-1971-1972-1973-1974-1975-1976-1977-1978-1979-1980-1981-1982-1983-1984-1985-1986-1987-1988-1989-1990-1991-1992-1993-1994-1995-1996-1997-1998-1999-2000-2001-2002-2003-2004-2005-2006-2007-2008-2009-2010-2011-2012-2013-2014-2015-2016-2017-2018-2019-2020-2021-2022-2023-2024-2025-2026-2027-2028-2029-2030-2031-2032-2033-2034-2035-2036-2037-2038-2039-2040-2041-2042-2043-2044-2045-2046-2047-2048-2049-2050-2051-2052-2053-2054-2055-2056-2057-2058-2059-2060-2061-2062-2063-2064-2065-2066-2067-2068-2069-2070-2071-2072-2073-2074-2075-2076-2077-2078-2079-2080-2081-2082-2083-2084-2085-2086-2087-2088-2089-2090-2091-2092-2093-2094-2095-2096-2097-2098-2099-2100-2101-2102-2103-2104-2105-2106-2107-2108-2109-2110-2111-2112-2113-2114-2115-2116-2117-2118-2119-2120-2121-2122-2123-2124-2125-2126-2127-2128-2129-2130-2131-2132-2133-2134-2135-2136-2137-2138-2139-2140-2141-2142-2143-2144-2145-2146-2147-2148-2149-2150-2151-2152-2153-2154-2155-2156-2157-2158-2159-2160-2161-2162-2163-2164-2165-2166-2167-2168-2169-2170-2171-2172-2173-2174-2175-2176-2177-2178-2179-2180-2181-2182-2183-2184-2185-2186-2187-2188-2189-2190-2191-2192-2193-2194-2195-2196-2197-2198-2199-2200-2201-2202-2203-2204-2205-2206-2207-2208-2209-2210-2211-2212-2213-2214-2215-2216-2217-2218-2219-2220-2221-2222-2223-2224-2225-2226-2227-2228-2229-2230-2231-2232-2233-2234-2235-2236-2237-2238-2239-2240-2241-2242-2243-2244-2245-2246-2247-2248-2249-2250-2251-2252-2253-2254-2255-2256-2257-2258-2259-2260-2261-2262-2263-2264-2265-2266-2267-2268-2269-2270-2271-2272-2273-2274-2275-2276-2277-2278-2279-2280-2281-2282-2283-2284-2285-2286-2287-2288-2289-2290-2291-2292-2293-2294-2295-2296-2297-2298-2299-2300-2301-2302-2303-2304-2305-2306-2307-2308-2309-2310-2311-2312-2313-2314-2315-2316-2317-2318-2319-2320-2321-2322-2323-2324-2325-2326-2327-2328-2329-2330-2331-2332-2333-2334-2335-2336-2337-2338-2339-2340-2341-2342-2343-2344-2345-2346-2347-2348-2349-2350-2351-2352-2353-2354-2355-2356-2357-2358-2359-2360-2361-2362-2363-2364-2365-2366-2367-2368-2369-2370-2371-2372-2373-2374-2375-2376-2377-2378-2379-2380-2381-2382-2383-2384-2385-2386-2387-2388-2389-2390-2391-2392-2393-2394-2395-2396-2397-2398-2399-2400-2401-2402-2403-2404-2405-2406-2407-2408-2409-2410-2411-2412-2413-2414-2415-2416-2417-2418-2419-2420-2421-2422-2423-2424-2425-2426-2427-2428-2429-2430-2431-2432-2433-2434-2435-2436-2437-2438-2439-2440-2441-2442-2443-2444-2445-2446-2447-2448-2449-2450-2451-2452-2453-2454-2455-2456-2457-2458-2459-2460-2461-2462-2463-2464-2465-2466-2467-2468-2469-2470-2471-2472-2473-2474-2475-2476-2477-2478-2479-2480-2481-2482-2483-2484-2485-2486-2487-2488-2489-2490-2491-2492-2493-2494-2495-2496-2497-2498-2499-2500-2501-2502-2503-2504-2505-2506-2507-2508-2509-2510-2511-2512-2513-2514-2515-2516-2517-2518-2519-2520-2521-2522-2523-2524-2525-2526-2527-2528-2529-2530-2531-2532-2533-2534-2535-2536-2537-2538-2539-2540-2541-2542-2543-2544-2545-2546-2547-2548-2549-2550-2551-2552-2553-2554-2555-2556-2557-2558-2559-2560-2561-2562-2563-2564-2565-2566-2567-2568-2569-2570-2571-2572-2573-2574-2575-2576-2577-2578-2579-2580-2581-2582-2583-2584-2585-2586-2587-2588-2589-2590-2591-2592-2593-2594-2595-2596-2597-2598-2599-2600-2601-2602-2603-2604-2605-2606-2607-2608-2609-2610-2611-2612-2613-2614-2615-2616-2617-2618-2619-2620-2621-2622-2623-2624-2625-2626-2627-2628-2629-2630-2631-2632-2633-263

Plan de amplasament si delimitare a imobilului - LOT 1

Scara 1:500

Nr. cadastral	Suprafata masurata	Adresa imobilului
33205	116mp	Oras Videle, Strada Primaverii, Cortal 36; Parcela 1215; Județul Teleorman.
Nr. Cartea Funciara	Unitatea Administrativă Teritorială (UAT)	
308600	VIDELE	

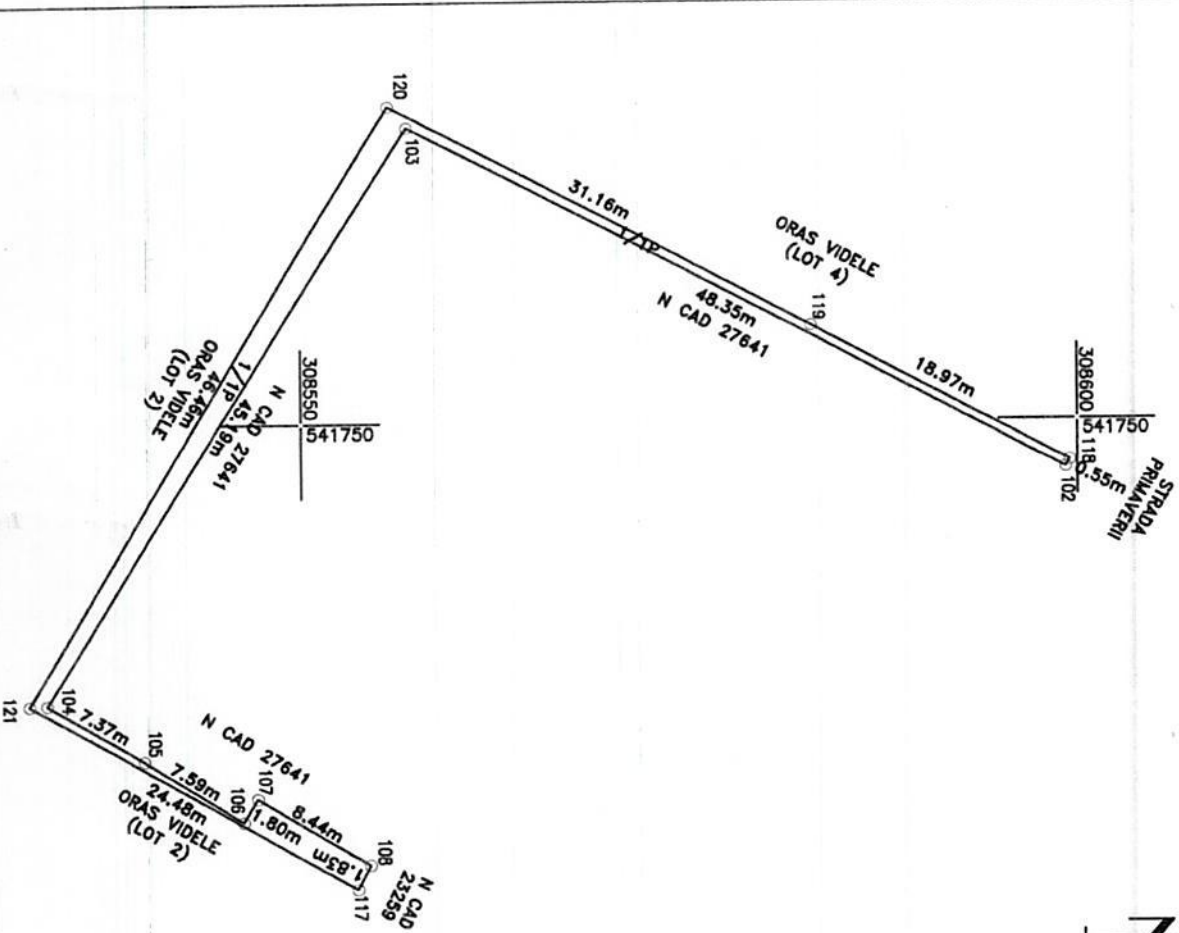

A. Date referitoare la teren		
Nr. parcela	Categorie de Suprafata folosinta	Suprafata (mp)
1/1	P	116
Total		
116		

B. Date referitoare la constructii		
Cod	Destinatia	Suprafata construita la sol (mp)
Total		
Suprafata totala masurata a imobilului = 116mp.		

Confirmarea executarea masuratorilor la teren, corectitudinea tuturor documentelor cadastrale si corespundenta pozitia cu realitatea din teren.

308550

Asistent: Iancu Gigi Ion

Gigi Iancu

Semnatura

Data: 14.01.2

Confirmarea introducerii imobilului in baza de date integrata si atribuirea numerului cadastral.

Inspector

Mariana Pencu

Pencu

Digitally signed by Mariana Pencu Date: 2026.03.27 11:52:26 +02'00'

Semnatura si parafa

Data:

Stampila BCPI

PRIMĂRIA ORAȘULUI VIDELE

145300-ORAS VIDELE, STR.REPUBLICII,NR. 2, JUD.TELEORMAN

TEL : 0247/453 017; TEL/FAX : 0247/453015

E-mail: primariavidele@yahoo.com.

Nr. 6899/22.04.2026

Avizat,
Serviciul Arhitectului Șef
Toader Livia Cristina

RAPORT DE SPECIALITATE

privind: aprobarea dezmembrării terenului în suprafață de 4117 mp situat în orașului Videle, Cvartal 35, Parcela 1215, având numărul cadastral 26221;

I. Necesitate și oportunitate

În orașul Videle, Cvartal 35, Parcela 1215, jud. Teleorman, există un teren în suprafață de 4117 mp, având numărul cadastral 26221, ce aparține domeniului privat al orașului Videle.

O parte din acest teren este ocupată de digul de apararea împotriva inundațiilor.

În vederea valorificării suprafeței de teren rămase disponibilă este necesară dezmembrarea terenului în suprafață de 4117 mp. în trei loturi, după cum urmează:

- lotul nr. 1 în suprafață de 116 mp., cu numărul cadastral 33205;
- lotul nr. 2 în suprafață de 2203 mp., cu numărul cadastral 33206;
- lotul nr. 3 în suprafață de 1798 mp., cu numărul cadastral 33207;

Potrivit Ordinului 600/2023 privind aprobarea Regulamentului de avizare, receptie si inscriere in evidentele de cadastru si carte funciara conform căroră:

- imobilul poate fi modificat prin alipiri sau dezlipiri. Aceste operațiuni de modificare a imobilului au caracter material și nu implică niciun transfer de proprietate. Modificările care intervin prin operațiunile de alipire/dezlipire se fac pe baza unor documentații cadastrale recepționate de biroul territorial și a unui act încheiat în formă autentică notarială;

- dezlipirea este operațiunea de împărțire a unui imobil înscris în cartea funciară în două sau mai multe imobile cu suprafețe egale/inegale ce se vor înscrie în cărți funciare distincte;

Față de considerentele de mai sus, în conformitate cu prevederile **art. 136 alin (8) din OUG 57 din 03.07.2019 privind Codul Administrativ**, am întocmit prezentul raport de specialitate privind: aprobarea dezmembrării terenului în suprafață de 4117 mp situat în orașului Videle, Cvartal 35, Parcela 1215, având numărul cadastral 26221;

Compartiment **A.D.P.P.**,
Tudor Răzvan Adrian